

Totaal schema (nieuwsbrief)

Ieder dinsdag of woensdag na de vakantie en na melding van ouders die luis of neten hebben geconstateerd bij een leerling, Luizencontrole!

• luis of neten gevonden?

ja

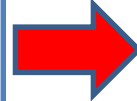

Hoofdluis in de klas:

- De directeur informeert betreffende oude
- Hoofdluisouders spreken **niet** zelf ouders aan!
- Privacy kinderen respecteren
- Alle kinderen uit de klas krijgen een Digiduif bericht dat er hoofdluis is signaleerd

Actie
Directeur



- melden bij coördinator op school

Actie
coördinator



- digiduif  met melding dat er in de klas luis of neten zijn geconstateerd naar alle ouders van kinderen in betreffende klas. Hierin wordt gevraagd de leerling regelmatig te controleren.



Hoe ?



- maak met de vingers scheidingen in het haar
- Kijk goed tussen de haren, vooral achter de oren, kruin en in de nek. Bij meisjes de staart/vlecht loshalen.

kammen met een luizenkam in nat haar.

Kam van de hoofdhuid tot de puntjes.



Hoe ziet een luis er uit?

- Een hoofdluis is grijsblauw
- Roodbruin nadat hij bloed heeft opgezogen
- Ongeveer 3 millimeter groot



Neten

- Neten zijn de eitjes van de luizen
- Ze zijn grijswit en lijken op roos
- "verse" neten zitten dicht tegen de hoofdhuid aan
- Roos zit los, een neet blijft plakken

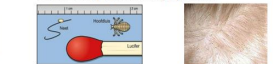

Luis en/of neten ontdekt?



Melden op school! (per kind)

Dit kan op één van de volgende manieren:

- Bij de betreffende leerkracht of
- Via school mail (de.lichtboei@scpo-nop.nl) of
- Bellen (0527-698644)

Coördinator informeert de luizenpluis groep via de luizenmoeders



nee



Klaar!

nee

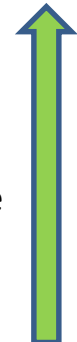

ja

Luis en/of neten geconstateerd?

Actie
school



Hoofdluis in de klas:

- De klas na één week weer controleren.
- Elke week de klas controleren tot er geen kinderen met hoofdluis meer zijn

Bron: jeugdsonderwijs.nl



Actie
ouders



Luizen, en wat nu?

- De beste methode is de uitkammethode: gedurende twee weken het haar elke dag uitkammen met een **netenkam**
- Eerst haar nat maken, gewone crèmespoeling met een beetje azijn erin (niet uitspoelen), dan kammen met netenkam. Daarna uitspoelen.



Kam van de hoofdhuid tot de puntjes. Van achter naar voor en van voor naar achter. Controleer iedereen in het gezin.

Schema voor de ouders (digiduif)

• digiduif  met melding dat er in de klas luis of neten zijn geconstateerd naar alle ouders van kinderen in betreffende klas. Hierin wordt gevraagd de leerling regelmatig te controleren.

Hoe ?

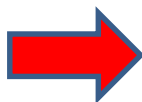

Kam het natte haar met een luizenkam. Kam van de hoofdhuid tot de puntjes.



- maak met de vingers scheidingen in het haar
- Kijk goed tussen de haren, vooral achter de oren, kruin en in de nek. Bij meisjes de staart/vlecht loshalen.



Hoe ziet een luis er uit?

- Een hoofd luis is grijsblauw
- Roodbruin nadat hij bloed heeft opgezogen
- Ongeveer 3 millimeter groot



Bron: os.de.hoener.nl



Neten

- Neten zijn de eitjes van de luizen
- Ze zijn grijswit en lijken op roos
- “verse” neten zitten dicht tegen de hoofdhuid aan
- Roos zit los, een neet blijft plakken

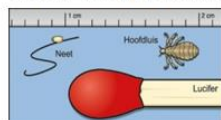

Luizen, en wat nu?

- De beste methode is de uitkammethode: gedurende twee weken het haar elke dag uitkammen met een **netenkam**
- Eerst haar nat maken, gewone crèmespoeling met een beetje azijn erin (niet uitspoelen), dan kammen met netenkam. Daarna uitspoelen.



Luis en/of neten ontdekt?



Melden op school! (per kind)

Dit kan op één van de volgende manieren:

- Bij de betreffende leerkracht of
- Via school mail (de.lichtboei@scpo-nop.nl) of
- Bellen (0527-698644)

niets ontdekt?



Klaar! maar blijf regelmatig controleren

Instructie video

http://www.youtube.com/watch?v=HNkgAlxy1zo&list=UUVHvRJWSXP_txjODgD61sKg&index=1&feature=plcp

Luis weetjes (digiduif/nieuwsbrief):

Wat zijn luizen?

- Een hoofdluis is een parasiet. Het beestje leeft van mensenbloed en zoekt graag behaarde en warme plekjes op. Achter de oren, in de nek of onder een pony .
- Elke diersoort, ook de mens, heeft zijn eigen luizensoort. Hondenluizen kunnen bijvoorbeeld niet op mensen overleven en andersom.
- Een luis loopt (en springt dus niet!) over de hoofdhuid. Grijpt zich vast aan de haren.

Hoe ziet een luis er uit?

- Een hoofdluis is grijsblauw.
- Roodbruin nadat hij bloed heeft opgezogen.
- Ongeveer 3 millimeter groot.
- Luis kan ongeveer 1 maand op een hoofd leven.
- Luis kan 2 dagen zonder “eten” (bloed).
- Hebben warmte nodig.

Neten

- Neten zijn de eitjes van de luizen.
- Ze zijn grijswit en lijken op roos.
- “verse” neten zitten dicht tegen de hoofdhuid aan.
- Roos zit los, een neet blijft plakken.
- Als de neten meer dan 1 cm van de hoofdhuid afzitten zijn het “oude” neten.
- Neten kunnen voor een groot deel verwijderd worden door met azijn in het haar (door de cremespoeling) met een luizenkam te kammen.

Voortplanting

- Neten komen na ong. 2 dagen uit.
- Luizen kunnen, als ze uitgekomen zijn, na 7- 10 dagen eitjes leggen.
- Een luis leeft ongeveer 1 maand en legt dan 250 eitjes. **SNEL INGRIJPEN IS DUS BELANGRIJK!**

Hoe krijg je hoofdluis

- Vooral overdraagbaar via haar- haar contact.
- Dus niet via indirect contact (kammen, petten ed)
- Uit een literatuurstudie is gebleken dat er onvoldoende bewijs is voor overdacht van hoofdluis via voorwerpen zoals beddengoed, jassen, petten etc. Om deze reden hebben wij ons beleid aangepast; het RIVM-beleid is namelijk (indien mogelijk) altijd gebaseerd op wetenschappelijke evidence. Wij richten ons bij hoofdluis vooral op de behandeling (kammen, al dan niet in combinatie met een antihoofdluismiddel) van de haren en niet op de omgeving. Hoofdluis is voornamelijk overdraagbaar via haar-haar-contact en niet via indirect contact. Het effect van een luizencape op de verspreiding van hoofdluis is niet wetenschappelijk aangetoond. Dit is de reden waarom wij luizencape niet aanraden.

Instructie video

http://www.youtube.com/watch?v=HNkgAlxy1zo&list=UUVHvRJWSXP_txjODgD61sKg&index=1&feature=plcp

